



# BLUEHOUSE

年間受注棟数 **60棟**が2019年は13棟に…そして現在**45棟**の**V字回復**  
受注の**7割**を占める**平屋**の**販売戦略**

## ブルーハウス視察会 in 愛知

 **3/21** 2025 **金** **13:00-18:00**  
懇親会 18:30-

**参加対象** 工務店、ビルダー、リフォーム会社、不動産会社

**参加費**

JGBA会員

…10,000円/1人

JGBA未会員

…35,000円/1人

懇親会費

……実費

**10,000円**

**キャッシュバック!!**

キャッシュバックキャンペーン

※ 視察会参加当日にJGBAにご入会された場合、10,000円キャッシュバック。

**参加人数**

1社 **3名** まで

参加者様

**25名** まで

**最大**

WEBお申し込みはコチラ



挨拶



BLUEHOUSE

株式会社ブルーハウス  
取締役社長

澤田 三千春

SAWADA MICHIHARU

地元建材卸会社のリフォーム部門から独立。

2021年から「女性からうれしいかわいい家づくり」から大幅なりブランディングを実施し、「建築家・平屋」のキーワードで受注が4年間で10棟→40棟へ。受注45棟の内平屋が約7割。従業員の半数が20代。地域密着型の工務店。

創業：20年 売上：10億円 従業員：16名 商圏：愛知県、静岡県一部

拠点数：ショールーム2カ所 モデルハウス1カ所 サテライトオフィス1カ所

### 視察会の見どころをご紹介します!

1

人生を、最高に、楽しむ。  
豊川平屋モデルハウス視察  
手の届く価格で人気の  
フィンランド式サウナも

2

建築中の現場を視察  
建築家による自由設計の平屋  
構造性能についても現地でご説明

3

メディアに今まで登場してこなかった  
澤田社長に  
「平屋のマーケティング手法」  
(集客、販売方法、価格設定など)  
業績V字回復についてお話をいただきます!

# 視察会の 見どころ

## BLUEHOUSE

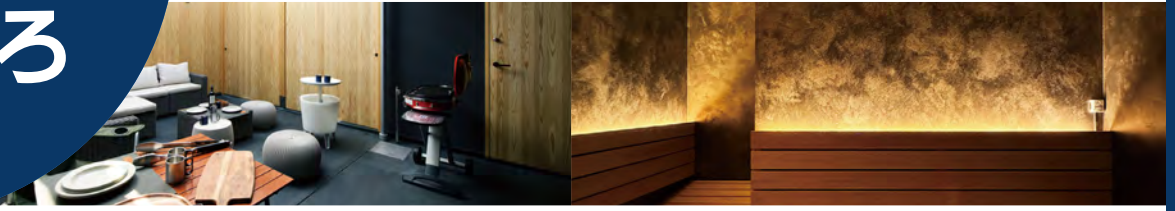

1

人生を、最高に、楽しむ。豊川平屋モデルハウス視察  
手の届く価格で人気のフィンランド式サウナも



「建築家・平屋」のキーワードで  
受注が4年間で10棟→40棟へ  
約5mの勾配天井が創り出す  
圧倒的な開放感や28帖の大空間LDK



2

建築中の現場を視察 建築家による自由設計の家  
構造性能についても現地でご説明



一流の建築家とスタッフが協力  
自由にオリジナリティあふれる住まい  
建築中の現場でスタッフにご説明いただきます

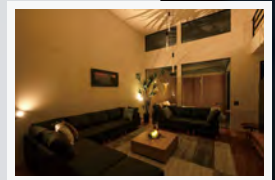

3

メディアに今まで登場してこなかった澤田社長に  
「平屋のマーケティング手法(集客、販売方法、価格設定など)」  
業績V字回復についてお話いただきます!

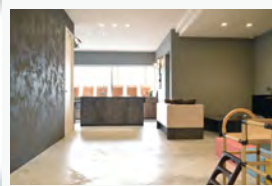

今まで情報公開してこなかった  
ブルーハウス独自のマーケティング手法を  
澤田社長にご説明いただきます!  
業績V字回復の秘訣とは?



# ブルーハウスの紹介

# BLUEHOUSE

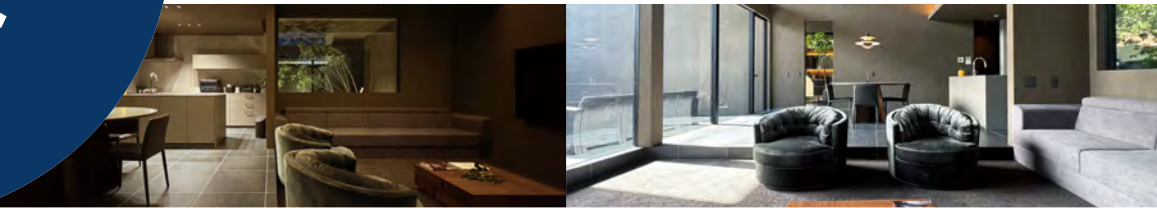

20代のスタッフが活躍!



くふうイェタテ三河No1



建築家による自由設計の家



受注の7割が平屋



年間受注棟数60棟が2019年は13棟に…  
そして現在45棟のV字回復



# ブルーハウス視察会 in 愛知

 **3/21** 2025 **金**  
**13:00-18:00** 懇親会 18:30-

**参加対象** 工務店、ビルダー、リフォーム会社、不動産会社

**参加費** JGBA会員…10,000円/1人  
 未会員…35,000円/1人  
 【1万円キャッシュバックキャンペーン】  
 ※視察会参加当日にJGBAにご入会された場合、1万円キャッシュバック。  
 懇親会費 …………… 実費

**参加人数** 1社 **3名** まで  
 参加者様 **25名** まで  
 (最大)

## スケジュール

※一部商圏が重なる企業様は参加をお断りする場合がございます

12:30-13:00	視察会受付 (豊橋駅西口 ロータリー)	※参加費受付 ※賞切バス移動
13:40-14:10	視察① 豊川平屋モデルハウス	バス移動
14:40-15:10	視察② モデルハウス	バス移動
15:30-16:00	視察③ 建築現場	バス移動
16:15-16:30	休憩	
16:30-18:00	分科会 (会場：豊橋駅付近)	徒歩移動
18:30-21:00	懇親会 (豊橋駅東口付近) ※懇親会不参加の方は分科会会場で解散	

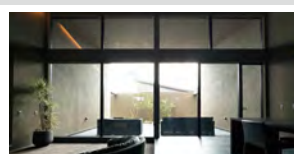

視察① 豊川平屋モデルハウス

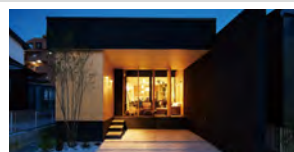

視察② モデルハウス



視察③ 建築現場



加盟企業 **300社突破!**

全国の工務店・ビルダー・リフォーム会社が集まり、共に切磋琢磨し合い、住宅業界を盛り上げるべく発足しました。会員企業の発展＝住宅業界の発展と捉え、様々なノウハウを共有し、多角的な活動を行っています。

住宅セミナー・視察会

会員限定動画コンテンツ

会員限定イベント・割引

必要事項をご記入の上、メールまたはFAXで3月18日(木)までにお申込みください。

お申込み  
はこちら



貴社名				TEL	
所在地	〒	-		FAX	
参加者様	フリガナ お名前	部署	役職	ご希望の内容にチェックしてください	
	MAIL	MOBILE		<input type="checkbox"/> 懇親会参加 <input type="checkbox"/> 懇親会不参加	
参加者様	フリガナ お名前	部署	役職	ご希望の内容にチェックしてください	
	MAIL	MOBILE		<input type="checkbox"/> 懇親会参加 <input type="checkbox"/> 懇親会不参加	
参加者様	フリガナ お名前	部署	役職	ご希望の内容にチェックしてください	
	MAIL	MOBILE		<input type="checkbox"/> 懇親会参加 <input type="checkbox"/> 懇親会不参加	

※個人情報について(一社)日本優良ビルダー普及協会では、ご記入いただいた個人情報を、認定書送付、ご案内や確認するために利用します。個人情報の利用目的の通知、訂正、削除、利用又は拒否される場合はお問い合わせください。

お申し込み送付先 >>> FAX : 03-6277-6369 MAIL : info@jgba.net

担当：田島

お問い合わせ >>> TEL : 03-6277-6079

〒107-0052 東京都港区赤坂3丁目5-5 ストロング赤坂ビル4F

